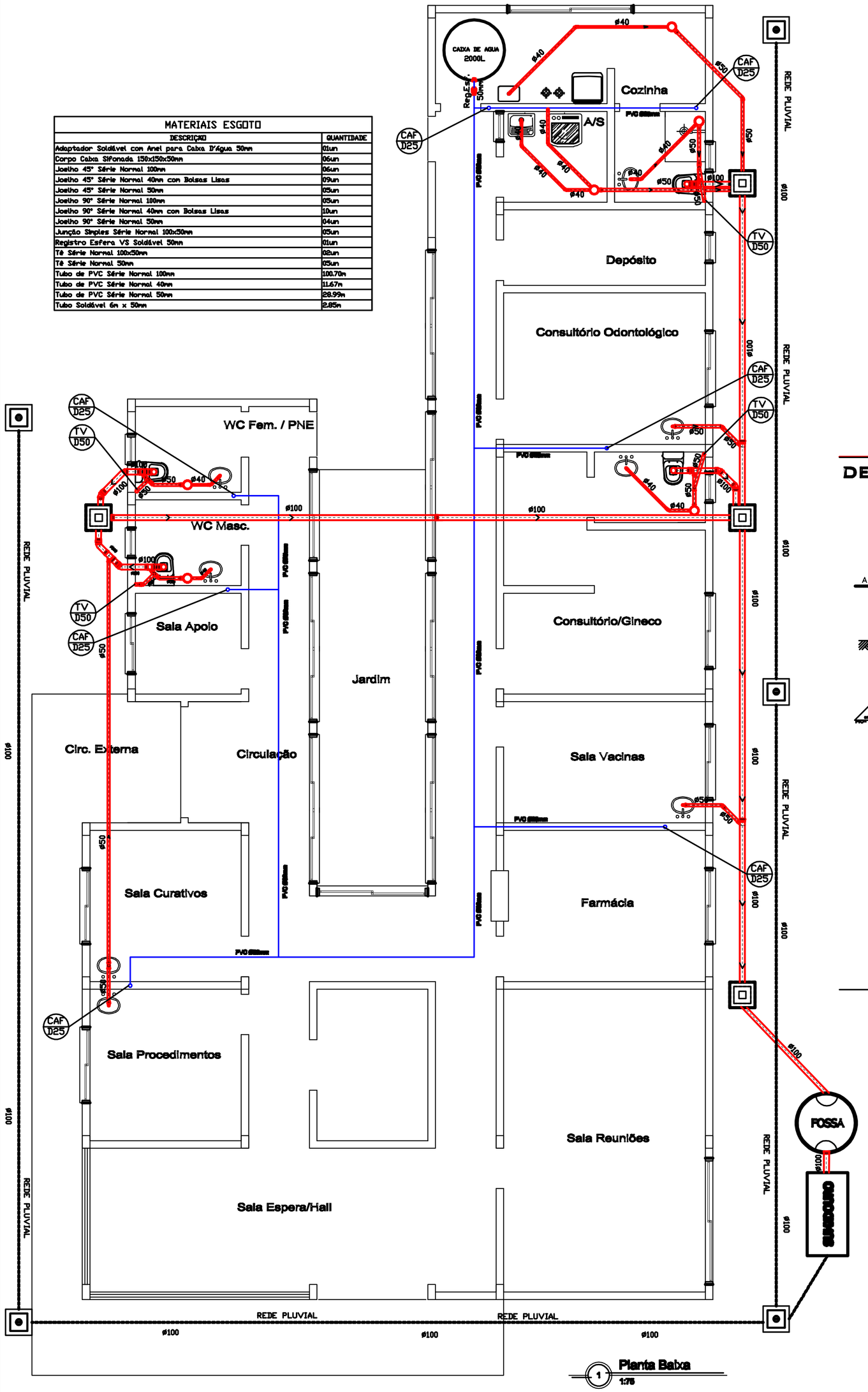

1 Planta Baixa
1:75

MATERIAIS ESGOTO	
DESCRIÇÃO	QUANTIDADE
Adaptador Soldável com Anel para Caixa D'Água 50mm	03un
Corpo Caixa Sifonada 150x150x50mm	06un
Joelho 45° Série Normal 100mm	06un
Joelho 45° Série Normal 40mm con Bolsas Lisas	09un
Joelho 45° Série Normal 50mm	05un
Joelho 90° Série Normal 100mm	05un
Joelho 90° Série Normal 40mm con Bolsas Lisas	10un
Joelho 90° Série Normal 50mm	04un
Junção Simples Série Normal 100x50mm	05un
Registro Esfera VS Soldável 50mm	01un
Té Série Normal 100x50mm	02un
Té Série Normal 50mm	05un
Tubo de PVC Série Normal 100mm	100.70m
Tubo de PVC Série Normal 40mm	11.67m
Tubo de PVC Série Normal 50mm	28.99m
Tubo Soldável 6m x 50mm	2.85m

RESERVATÓRIO SUPERIOR
2000 litros)

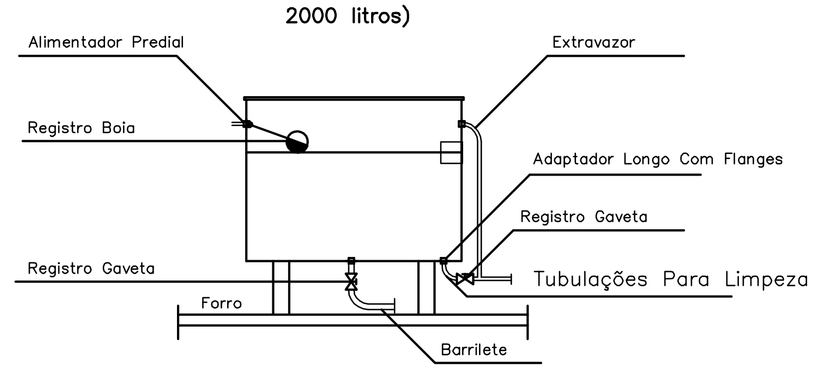

DET. ENTRADA DA ÁGUA

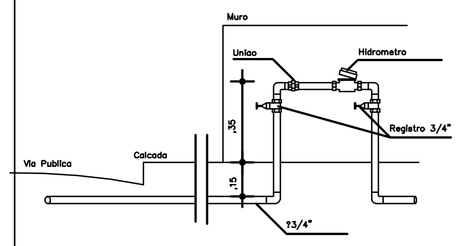

DETALHE FOSSA SÉPTICA

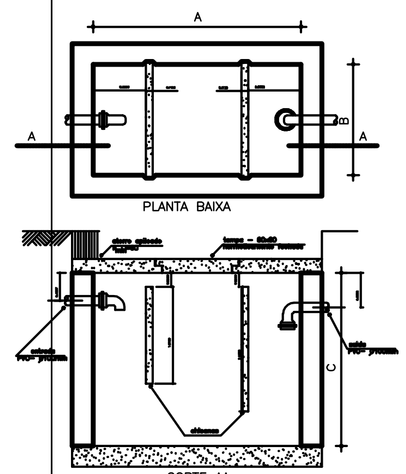

N. PESSOAS	DIMENSOES INTERNAS		
	A	B	C
5	170	90	150
8	200	100	150
10	220	110	150
12	235	120	150
14	250	130	150
16	260	140	150
18	270	150	150

DETALHE SUMIDOURO

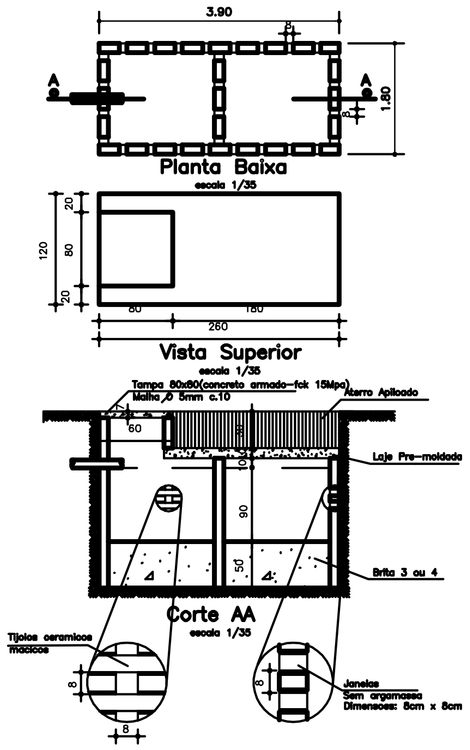

ESTEREOGRAMA BANHEIRO

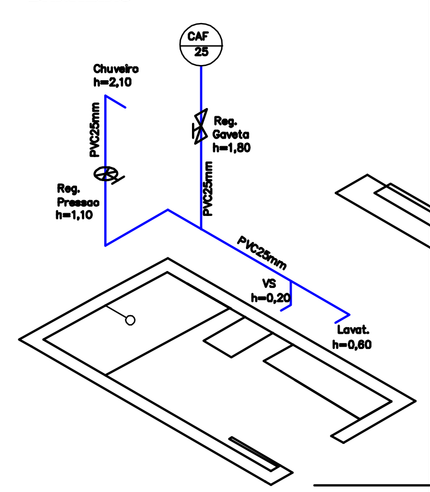

ESTEREOGRAMA BANHEIROS

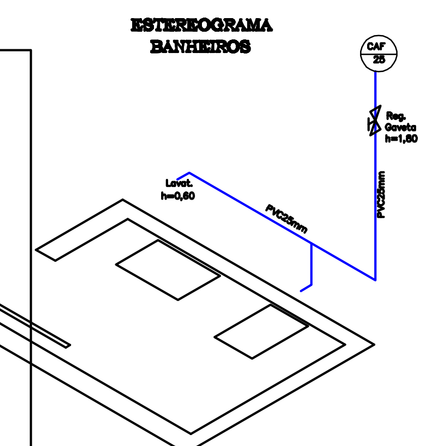

L E G E N D A

CAG — CAIXA DE INSPECAO DO ESGOTO PLUVIAL, DE ALVENARIA 1 TIJOLO, DIMENSOES INTERNAS 60x60cm., COM GRELHA A VISTA ø25cm.

CISV — CAIXA DE INSPECAO DO ESGOTO SANITARIO, DE ALVENARIA 1 TIJOLO, DIMENSOES INTERNAS 60x60cm., COM TAMPA A VISTA ø25cm.

CG–CAIXA PARA GORDURA COM DIMENSOES ANOTADAS JUNTO A MESMA

CSG–CAIXA SIFONADA COM GRELHA COM DIMENSOES ANOTADAS JUNTO A MESMA

RS–RALO SECO ø100 COM SAIDA ø40

TQP–TUBO DE QUEDA DO ESGOTO PLUVIAL

TQS–TUBO DE QUEDA DO ESGOTO SANITARIO (CLOACAL)

TV–TUBO DE VENTILACAO

CAF–COLUNA DE AGUA FRIA

REGISTRO DE GAVETA 3/4

REDE DE AGUA FRIA

REDE DE AGUA QUENTE

REDE DE GAS

REDE CLOACAL

NOTAS GERAIS:

-TODA TUBULAÇÃO DE ÁGUA FRIA SERÁ EXECUTADA COM TUBOS E CONEXÕES DE PVC RÍGIDO CLASSE 15 SOLDÁVEL. NOS DIÂMETROS ANOTADOS (DIÂMETROS COMERCIAIS), NÃO SENDO PERMITIDA FABRICAÇÃO DE BOLSAS OU CURVAS POR AQUECIMENTO DE TUBOS.

-A REDE DE ESGOTOS PLUVIAL E SANITÁRIO SERÃO EXECUTADAS COM TUBOS E CONEXÕES DE PVC RÍGIDO SOLDÁVEL DA SÉRIE DOMICILIAR

-OS MATERIAIS EMPREGADOS DEVERÃO SER DO MESMO FABRICANTE, PARA QUE SE OBTENHA PERFEIÇÃO NAS SOLDAS.

-AS LOUÇAS E METAIS DE ACABAMENTO DEVERÃO SER OS ESPECIFICADOS PELO PROJETO ARQUITETÔNICO.

-AS ESPERAS DE DRENO DOS AR CONDICIONADOS NAS PAREDES SERÃO EXECUTADAS COM CONEXÃO DE PVC DOTADA DE ROSCA METÁLICA ø25x1/2"COM ESPIGÃO PARA MANGUEIRA DE ø1/2"

-PARA LOCAÇÃO DOS EIXOS DE PONTOS HIDROSSANITÁRIOS, VER COTAS INDICADAS NO PRJETO ARQUITETÔNICO.

ALTURAS DAS ESPERAS DE ESGOTO

LAVATÓRIO	50cm
MICTORIO	50cm
PIA COPA	50cm
CONFERIR ESTAS MEDIDAS COM AS DO FABRICANTE DA LOUÇA QUE SERÁ ADOTADA	

CONVERSAO DE BITOLAS TUBOS/CONEXÕES DE ÁGUA

NO PROJETO	PVC cl 15	POLEGADA
25	25	3/4
32	32	1
40	40	1 1/4
50	50	1 1/2

OBSERVAÇÃO IMPORTANTE:

–RECOMENDA–SE NÃO INICIAR AS INSTALAÇÕES SEM ANTES CONFIRMAR "IN LOCO" AS REAIS CONDIÇÕES DA INSTALAÇÃO DAS REDES, ESPECIALMENTE A PROFUNDIDADE EM FUNÇÃO DOS DESTINOS.

DECLIVIDADES DAS REDES DE ESGOTO E VENTILAÇÃO

DIÂMETRO	%
40	4
50	3
75	3
100	1
150	0,75

PREFEITURA DE PALMEIRA DAS MISSÕES
SECRETARIA DE COORDENAÇÃO E PLANEJAMENTO
Praça Nassib Nassif, nº 289 - Centro - Palmeira das Missões - RS - CEP 98300.000
Telefone: (55) 3742.3364 Fax: (55) 3742.2809
http://www.palmeiradasmissoes-rs.com.br/
e-mailplanejapalmeira@hotmail.com

ASSUNTO: **UBS - UNIDADE BASICA DE SAUDE - PORTE 1**	ÁREA: **240,60m²**
PROJETO: Arquiteto Luiz Alberto dos Santos	CREA: **47.944**
EXECUÇÃO	DATA: **2011**
PRANCHA: **01** — **HIDROSSANITÁRIO**	ESCALA: **1/50**